

I ENCUENTRO AGROPROFESIONAL DE LA PATACA CORISTANCO

RETOS DA PRODUCCIÓN DE PATACA EN CORISTANCO

Servando Alvarez Pousa

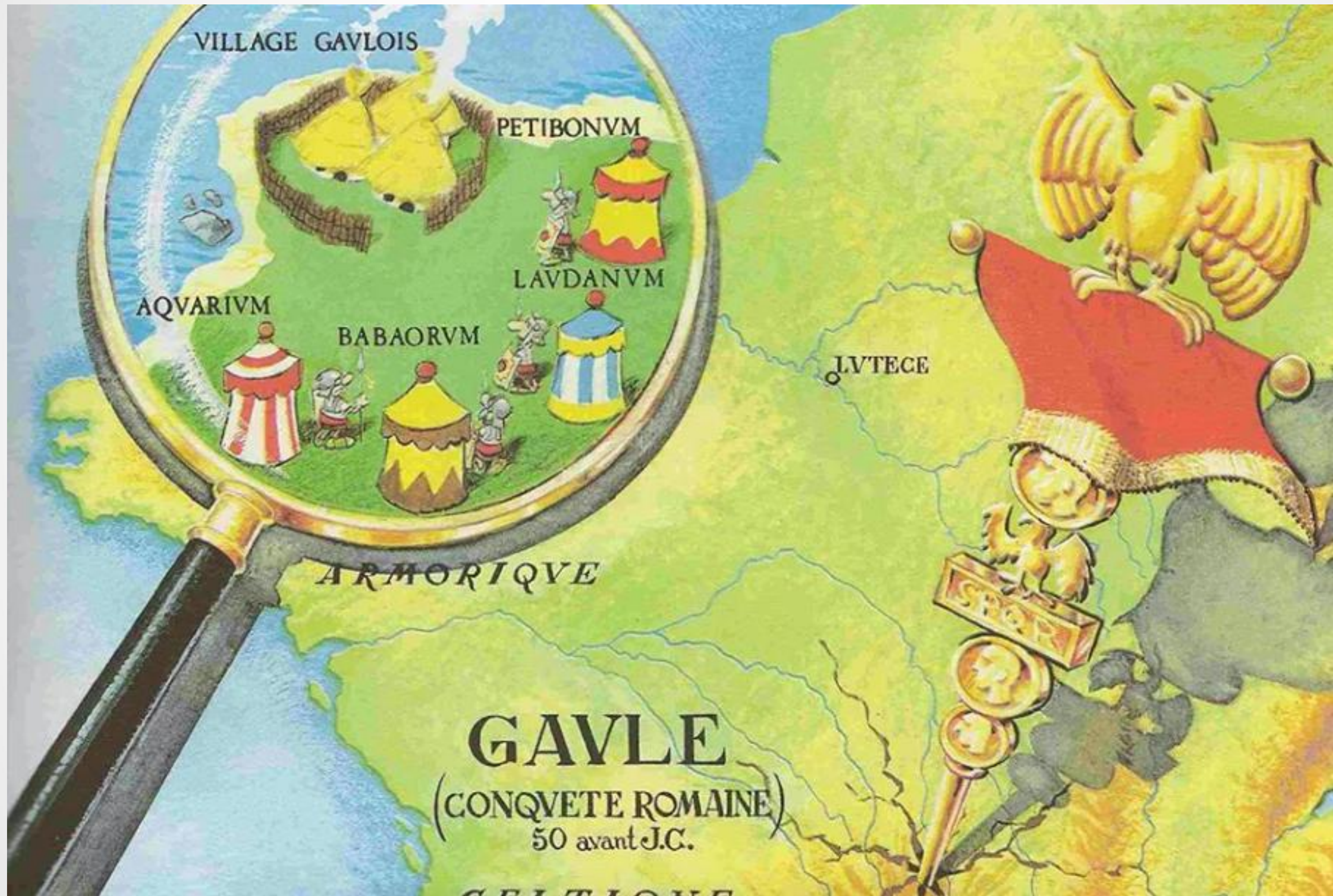



VILLAGE GAVLOIS

PETIBONVM

LAVDANVM

AQVARIVM

BABAORVM

LVTECE

ARMORIQUE

GAVLE
(CONQVETE ROMAINE)
50 avant J.C.

SPQR

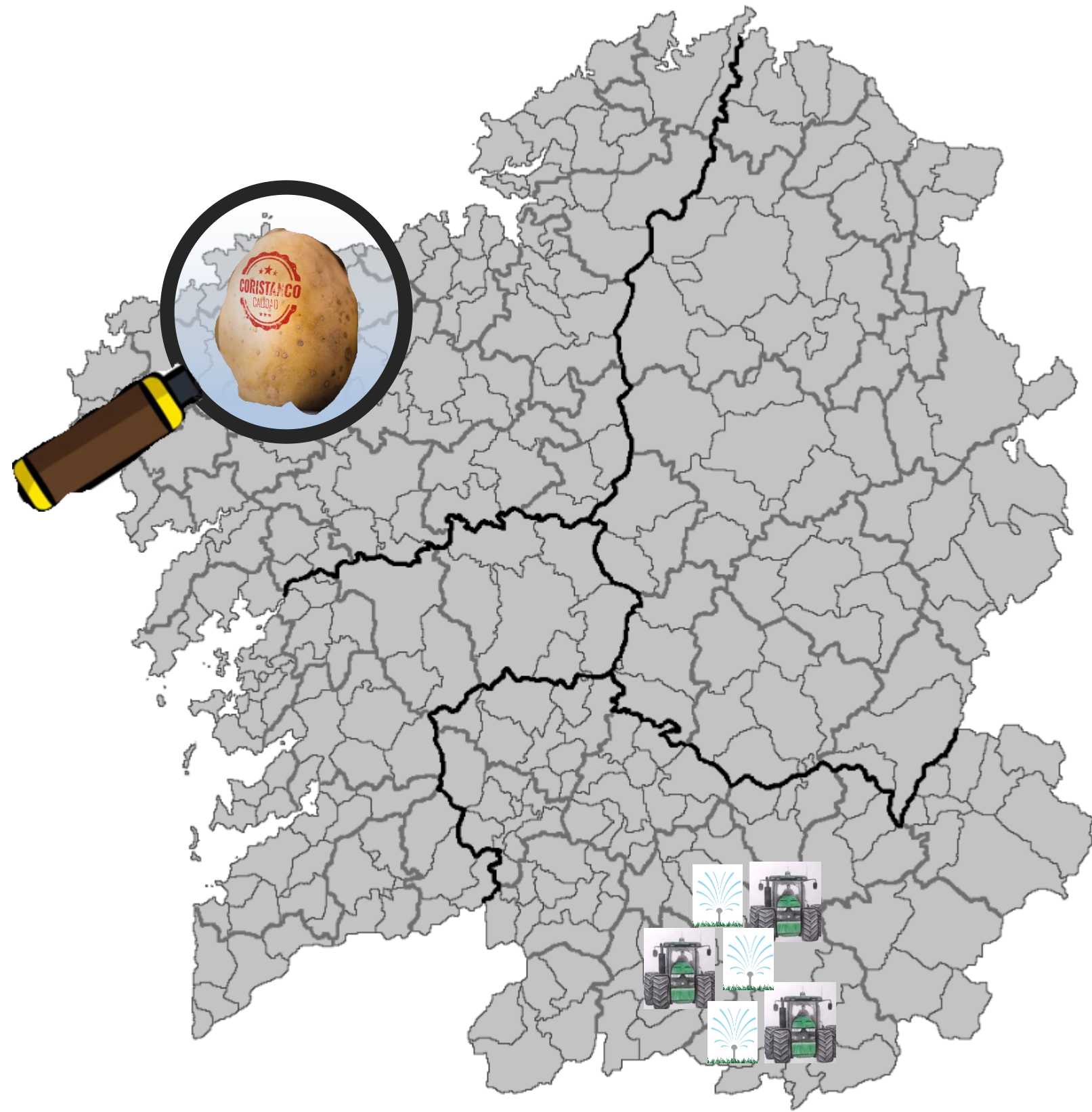

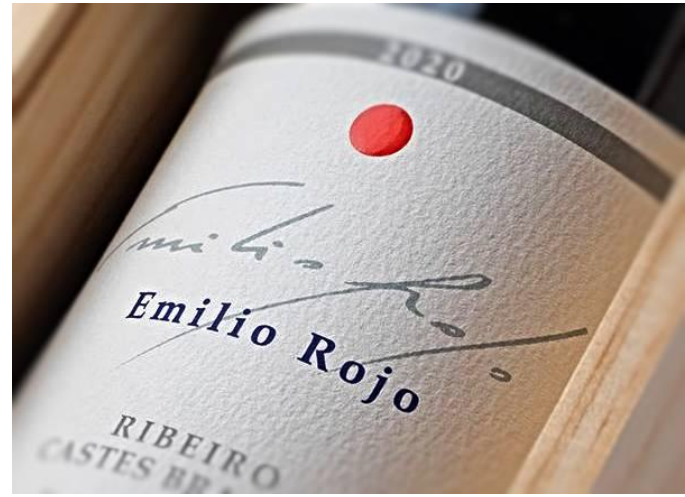

Galicia empieza a recoger la patata con buenas perspectivas de calidad, pero malas de precio

M. ALFONSO
REDACCIÓN / LA VOZ



MIGUEL VILLAR

«O ano pasado conseguimos un prezo de **50 céntimos por quilo**, pero este ano xa se está a falr de vinte poucos. Esa é unha cantidade que vai moi xusta incluso para cubrir gastos», cuenta Manso. «O prezo estimado é de entre **22 e 23 céntimos**, iso é unha miseria», añade Amador Díaz, produtor y alcalde de A Limia. «Nós imos mantendo os prezos ano tras ano porque temos un mercado moi pequeno», añade Sanjurjo desde Coristanco, aunque reconoce que hay consumidores que se lo piensan dos veces cuando ven la patata de fuera a 80 céntimos «e a nosa a dous euros».



El pueblo gallego que tiene el mejor suelo para cultivar patata de calidad

Coristanco es conocido a nivel nacional por ofrecer unas condiciones ideales para el tubérculo

La apuesta por la excelencia y su reflejo en el precio es imprescindible para hacer rentable la producción en esta zona. En Coristanco se plantan alrededor de 200 hectáreas de patata en secano, aunque los agricultores de la zona no cuentan con grandes extensiones de terreno y las cosechas rondan los 20.000 kilos por hectárea en los mejores años. “Tenemos que pelear con nuestras armas y apostar por ofrecer un producto diferente, de mayor calidad”, comenta Sanjurjo.

Elevar o rendimiento comercial



19

SoildiverAgro project
Adopción de nuevas técnicas de gestión para aumentar la producción y la calidad de los cultivos



EL QUÉ Y EL PORQUÉ
Recomendaciones de manejo para optimizar la plantación de *Solanun Sisymbriifolium*

Se estudió la implantación del cultivo de *Solanun sisymbriifolium* en A Limia (Galicia) en función de dos parámetros principales, la fecha de plantación y la profundidad, así como dos parámetros auxiliares, la compactación del terreno y el riego. La dosis de siembra fue de 20 kg/ha de semillas y tres profundidades de siembra: 5, 10 y 15 cm. Las dos fechas de siembra fueron el 4 y 28 de junio. La superficie plantada de cada uno de los parámetros principales se dividió para someter a una mitad a la compactación del terreno mediante el pase de un rodillo metálico y la aplicación de riego. En ambas fechas, la humedad del suelo fue de un 20 % hasta la tercera profundidad de plantación. Los mejores resultados se obtuvieron con una profundidad media de 10 cm mientras que la plantación superficial no ofrece en este tipo de suelos un resultado aceptable. Además, la mayoría de las semillas plantadas en la primera fecha de plantación

mostraron un desarrollo vegetativo débil y no han podido alcanzar un desarrollo óptimo. El uso de un rodillo compactador favorece la nascencia y el desarrollo de las plantas. En cuanto a los requerimientos térmicos, hasta que las temperaturas máximas no se consolidan por encima de los 25°C no se produce un crecimiento adecuado de las plantas. La práctica del riego parece no influir ni en la nascencia ni en el crecimiento de las plantas pero para su germinación es necesaria una correcta humedad del suelo. En suelos fértiles y ricos en materia orgánica la planta se ve favorecida, sin embargo, en es necesario un control de la flora adventicia, en especial de *Chenopodium*. La aparición de otro tipo de plantas tradicionalmente no deseadas como *Solanum nigrum* no presentaría problemas ya que dichas plantas realizarían un papel similar a *Solanum sisymbriifolium*.

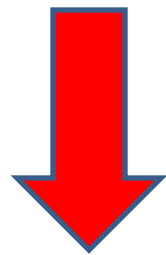

- 50 %



1. Plantas de *Solanum sisymbriifolium*.



2. Labor de compactación durante la siembra.

Elevar o rendimento comercial

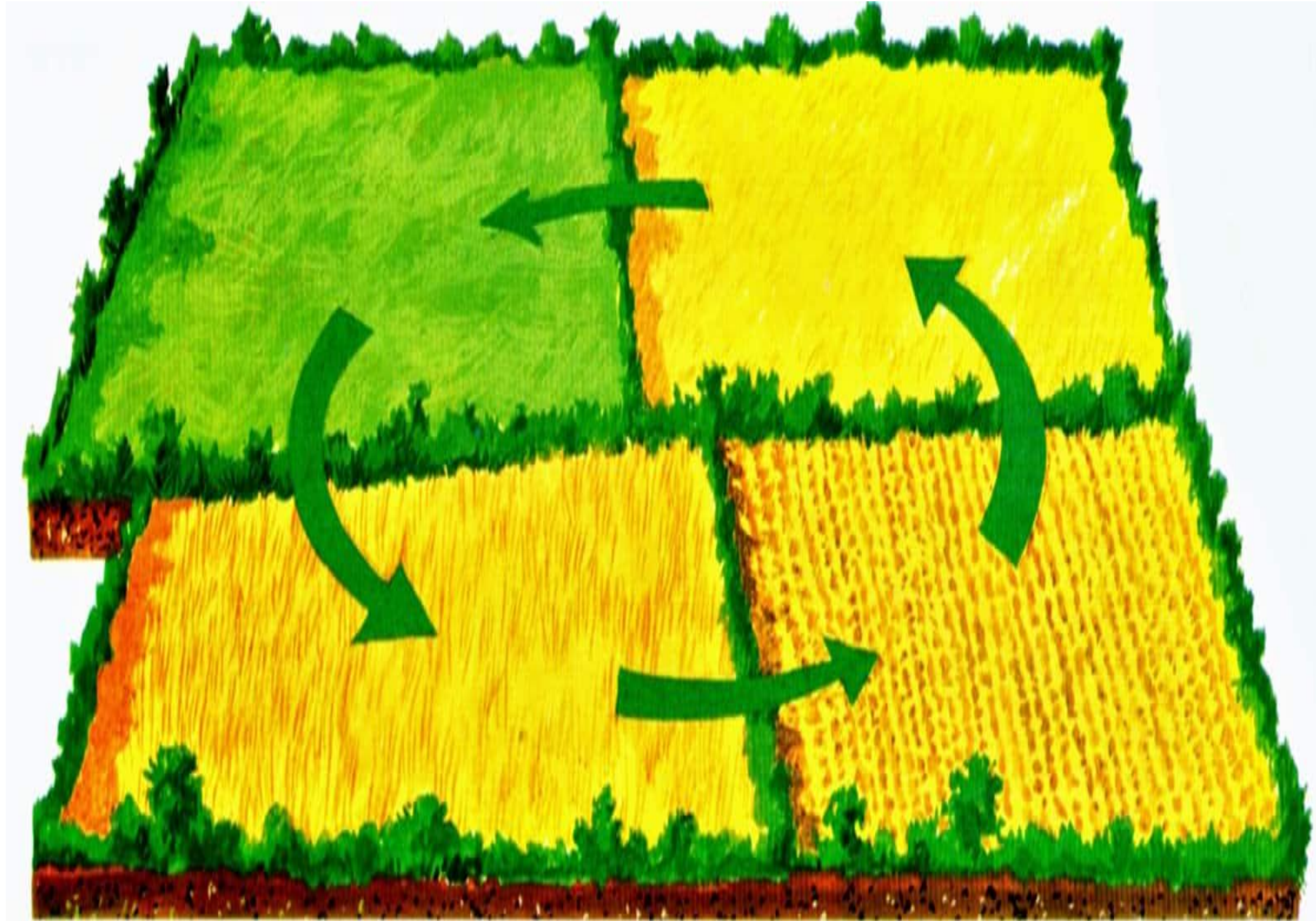



Elevar o rendimento comercial

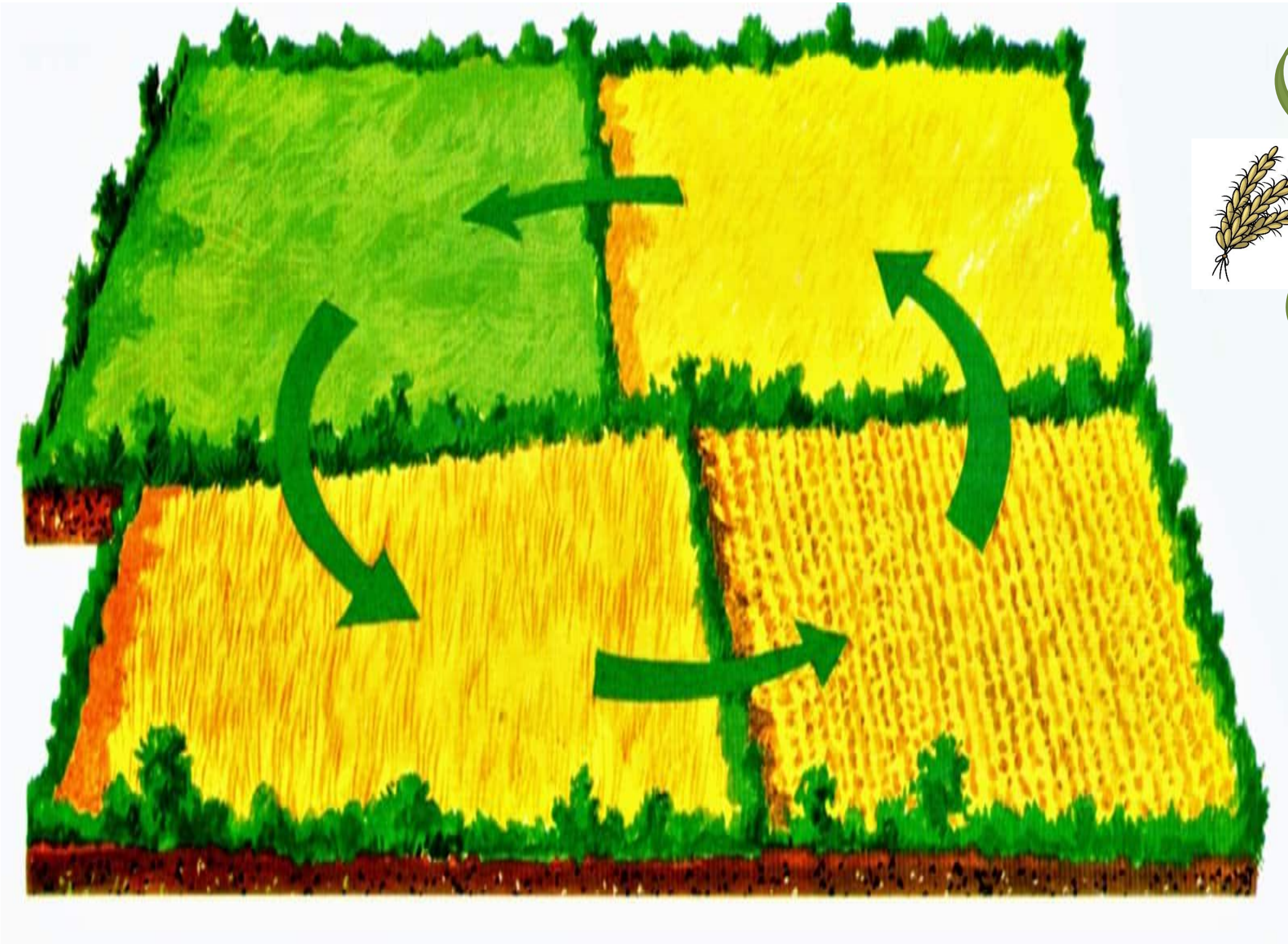

Elevar o rendimento comercial

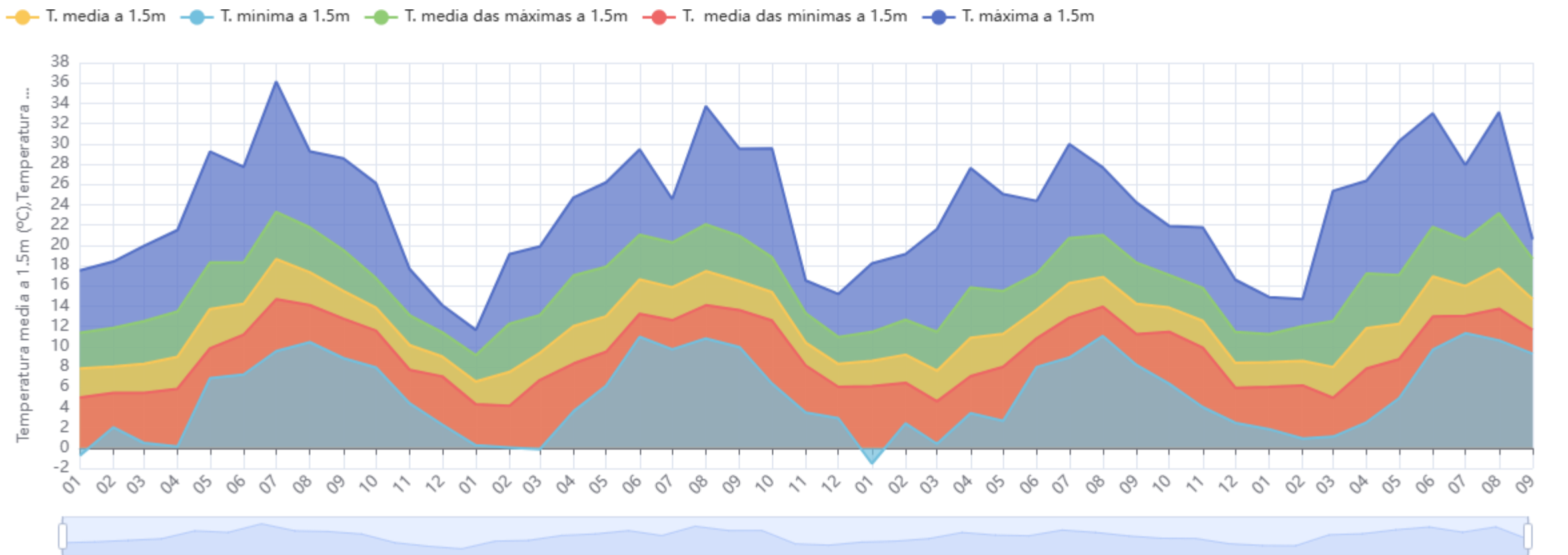
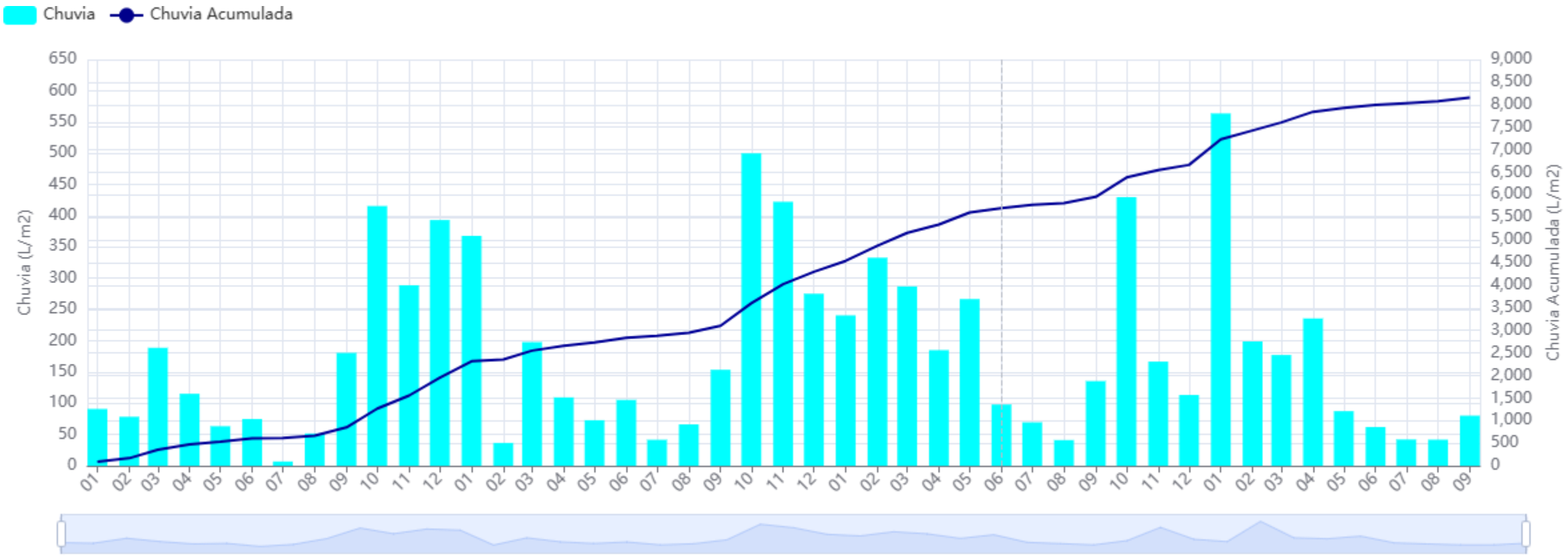

Tamaño explotación/parcela

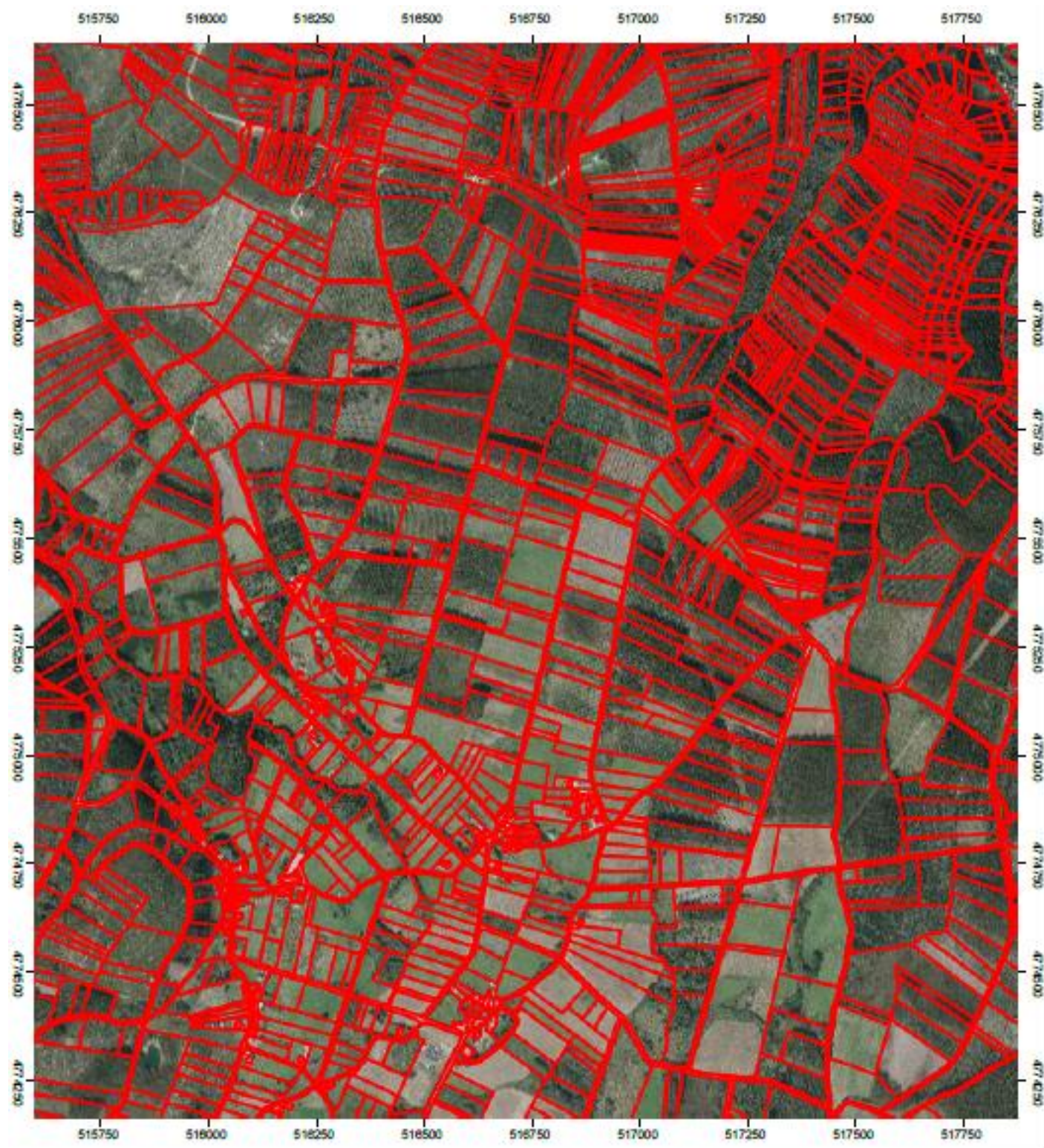

3-10 ha



5-40 ha



Enfermedades



ALIMAGRO

VI FEIRA
DO AGRO
DA LIMIA
2025

**Mildiu de la patata:
ciencia, adaptación y resiliencia en
tiempos de cambio**

Dra. Laura Meno Fariñas

www.alimagro.es

Presente: factores que influyen en el manejo

Cambio Climático

- Aumento de temperaturas
- Alteraciones en humedad y lluvias
- Eventos extremos

Legislación

- Restricciones en MA
- Enfoque en sostenibilidad
- Mayor exigencia en residuos y exportación

Resistencias a MA

- Presión de selección
- Reproducción rápida y abundante
- Uso de fungicidas único sitio de acción
- Aplicaciones en condiciones subóptimas
- Ciclos múltiples de infección



Mildiu de la patata...

Consecuencias del Cambio climático y presión futura del mildiu

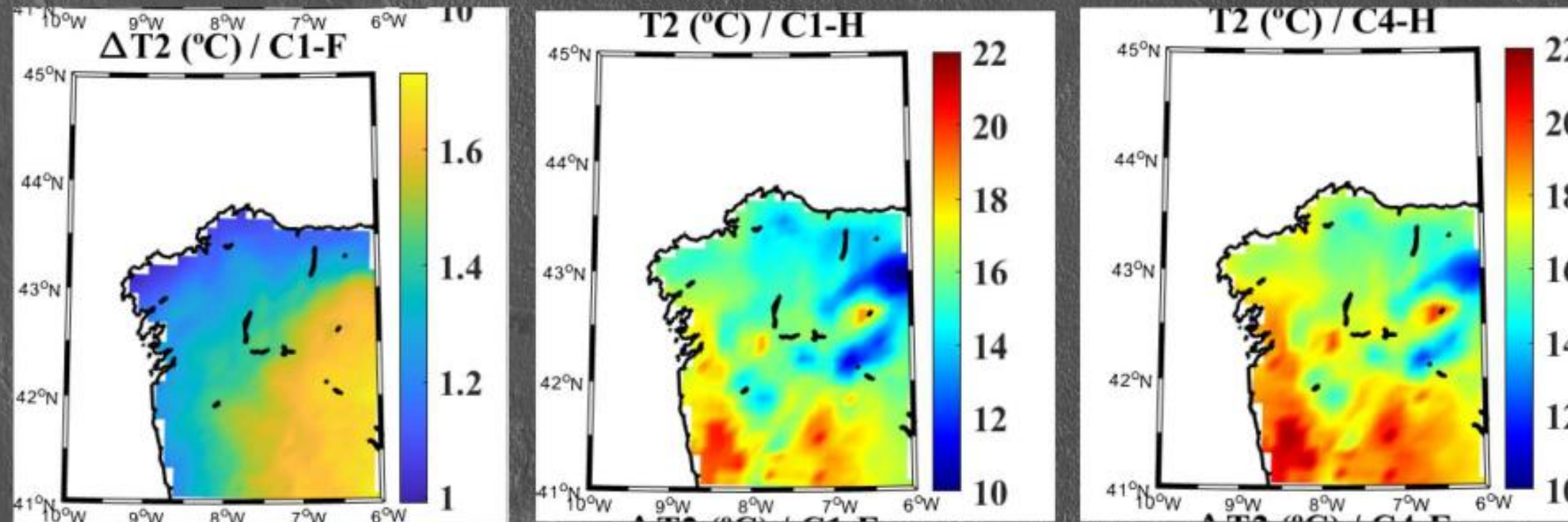

GISA & Dto. Física aplicada
Universidade de Vigo

siembra	Xinzo de Limia				Coristanco			
	15 Abr-15 May		15 May-15 Jun		15 Abr-15 May		15 May-15 Jun	
	Histórico	2030-2059	Histórico	2030-2059	Histórico	2030-2059	Histórico	2030-2059
1º día RD>10	45	31	25,5	15	15	11	10	6,5
% días RD>10	11	17	14	22	39,5	48	46,5	56,5

RD (Riesgo diario)

Futuro (2030-2059)

- Días favorables para Mildiu más temprano
- Más días favorables
- En clima costero será más acusado

Mildiu de la patata...



Presupuesto total de 6 999 888,75€ (2021-2025).

Socios colaboradores

22 entidades en 7 países europeos (España, Finlandia, Bélgica, Alemania, Estonia, Dinamarca, República Checa).

Objetivo

Mejorar la biodiversidad del suelo para aumentar la producción, calidad, servicios ecosistémicos y resiliencia, **reduciendo insumos externos.**

Control		Convencional		DSS	
KE	AG	KE	AG	KE	AG
		CADA 7-12 DÍAS	SEGÚN AVISOS MODELO		
Fungicidas mildiu					



Article

Opportunity of the NEGFY Decision Support System for the Sustainable Control of Potato Late Blight in A Limia (NW of Spain)

Laura Meno , Olga Escuredo * and M. Carmen Seijo

	2021			2022			2023		
	Cont	Conv	DSS	Cont	Conv	DSS	Cont	Conv	DSS
Nº fungicidas	0	6	3	0	7	3	0	9	4
AUDPC	508	0	19	46	38	36	926	165	258
Rendimiento (t/ha)		41,1	39,9		27,0	31,7		27,1	28,3

DSS vs Convencional

- Sin diferencias significativas en enfermedad
- 50-55% reducción en uso de fungicidas
- 50% reducción por t de los costes de tratamiento
- 50% de reducción de los pases de maquinaria en el terreno
- Ahorro de combustible y agua
- Reducción de las emisiones de CO₂

Mildiu de la patata...

Universidade de Vigo



Presupuesto total de 156.614,11€ (2023-2026).



Socios colaboradores

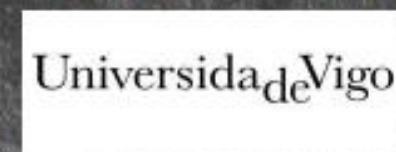
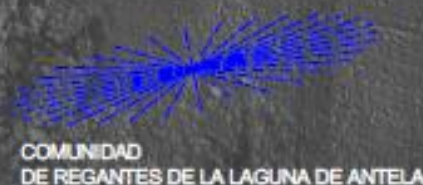

Agricultores voluntari@s

Leonardo Rodríguez Fraga

Objetivos

1. Estudiar las principales enfermedades de la patata en Galicia
2. Desarrollar una app para móviles
3. Testaje de distintas fechas de siembra
4. Elaborar guía para el manejo del cultivo en la comarca de A Limia



Prueba de modelos de predicción de Mildiu (DSS)

Zona	2024		2025	
	convencional	DSS	convencional	DSS
Coristanco	12	7	9	6
Bustelo_1	6	3	5	3
Bustelo_2	5	3	5	3
Bustelo_3	7	4	5	3
Sandiás	6	4	4	2
Solveira	6	4	5	2
Inorde_1	10	4	5	2

5 Resultados Preliminares

Profesionalización explotaciones



Vecteezy
dibujo de estilo plano de dibujos ani...



Dreamstime
Agricultor profesional i...



Vecteezy
dibujo continuo de una línea joven...



Freepik
Dibujo de una sola línea de un j...



DepositPhotos
Caracter Plana Dibujo Joven Agr...

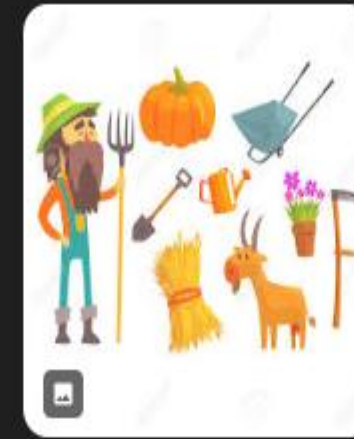

123RF
Agricultor Profesional Y...



Freepik
Personaje plano dibujo joven agricu...



Pngtree
Granjero Tio Campesin...

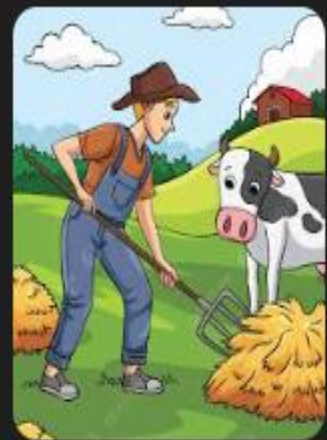

Pngtree
Granjero Profesional...



iStock
36.000+ Personajes De Di...



Freepik
Página 32 | Imágenes de A...



Vecteezy
dibujo de una sola línea de un joven ...



iStock
39.698.900+ Campesino Profe...



Freepik
Dibujo de diseño plano gráfico agriculto...



Pinterest
Día Del Trabajo Ag...



123RF
Dibujo Continuo De Una Línea Joven ...



Dreamstime



Vecteezy



Greenilo



Shutterstock



Pngtree



Freepik



Dreamstime



DepositPhotos

Profesionalización explotaciones



Tamaño explotación/parcela

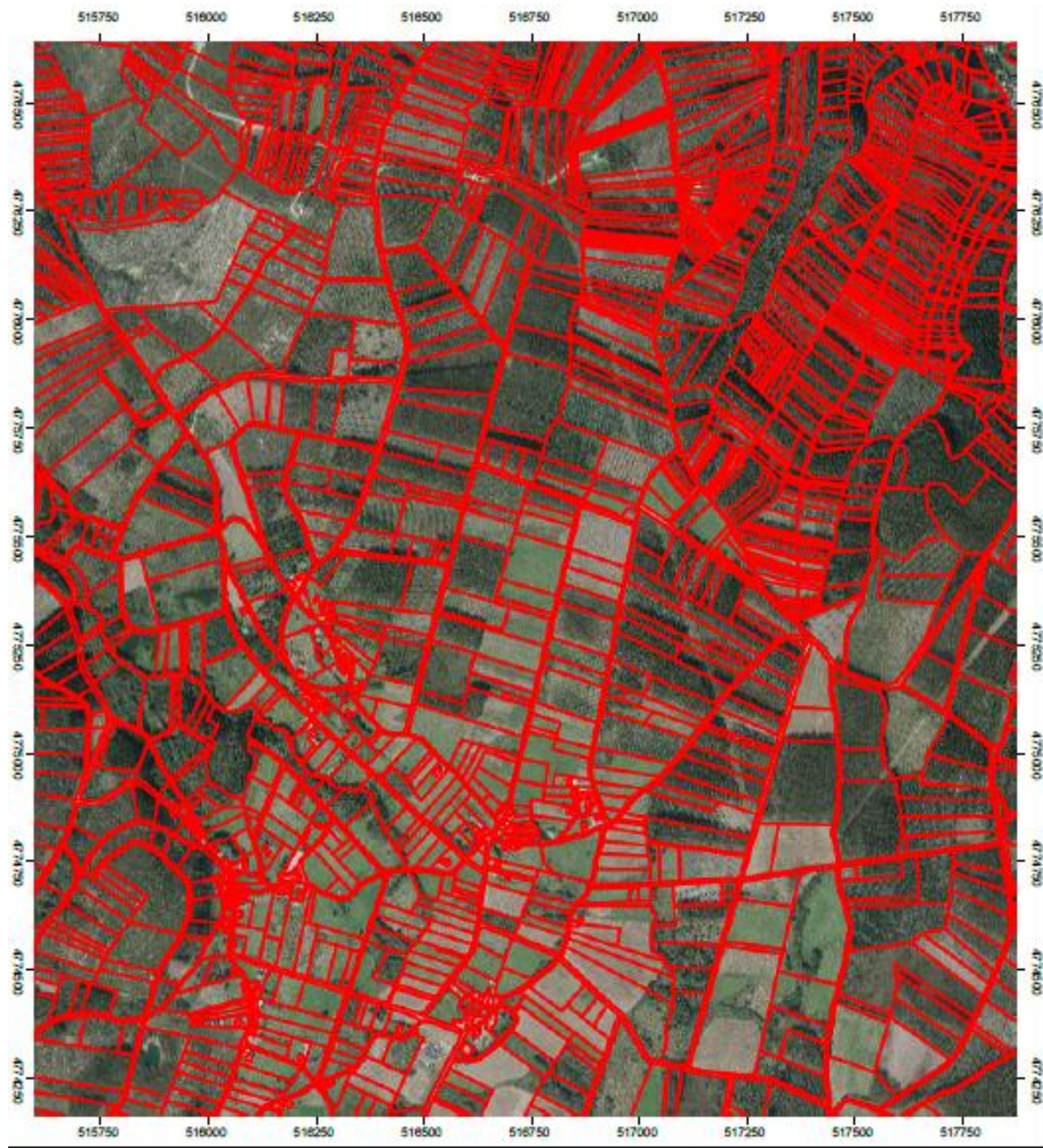

3-10 ha



5-40 ha



Aumento zona productiva

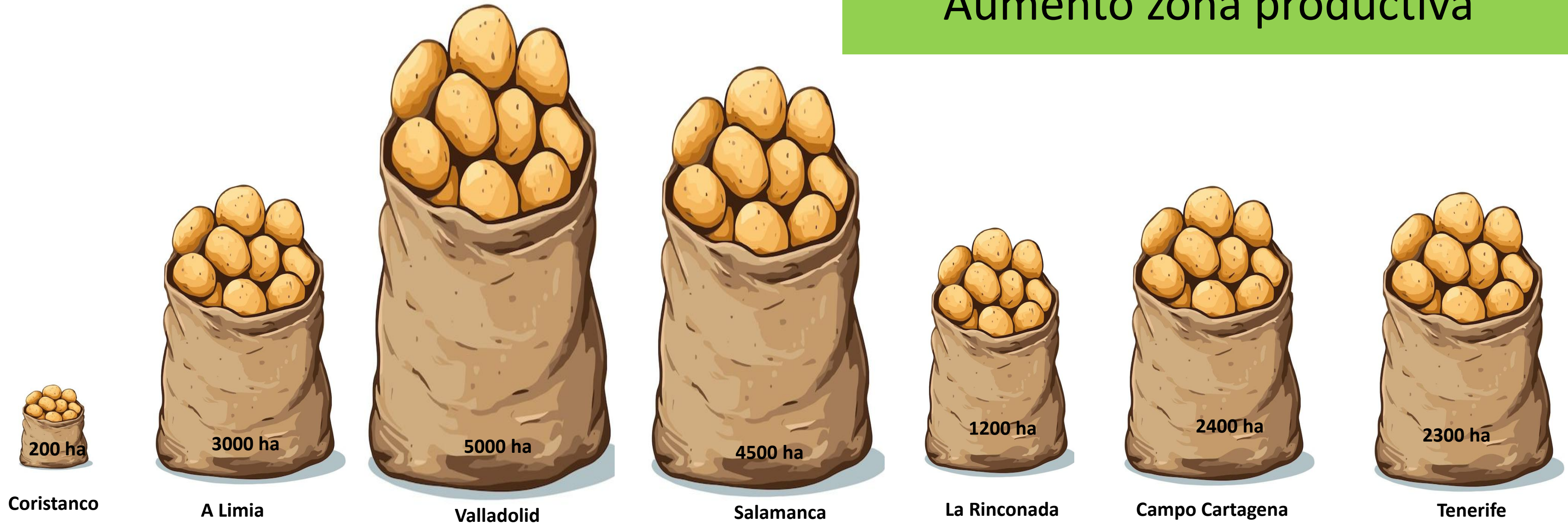

← Mercado gourmet, proximidade, relación cos consumidores →

↑ Distribución, cadenas supermercados, industria.....

Aumento zona productiva







Inspectores de Trabajo se plantan en O Ribeiro con la Guardia Civil y drones a la caza de operarios sin contrato



M. ALFONSO
REDACCIÓN / LA VOZ



Agentes de la Guardia Civil exigen tener un baño portátil a un agricultor de Galicia que trabajaba en un pequeño viñedo

El despliegue de Inspectores de Trabajo junto a agentes de la Guardia Civil y drones en Beade (Ourense) ha desatado la polémica. Según recoge La Voz de Galicia, a un agricultor le exigieron «tener un baño portátil» en un pequeño viñedo, algo que el sector tilda de desproporcionado.

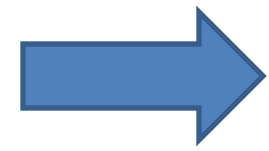
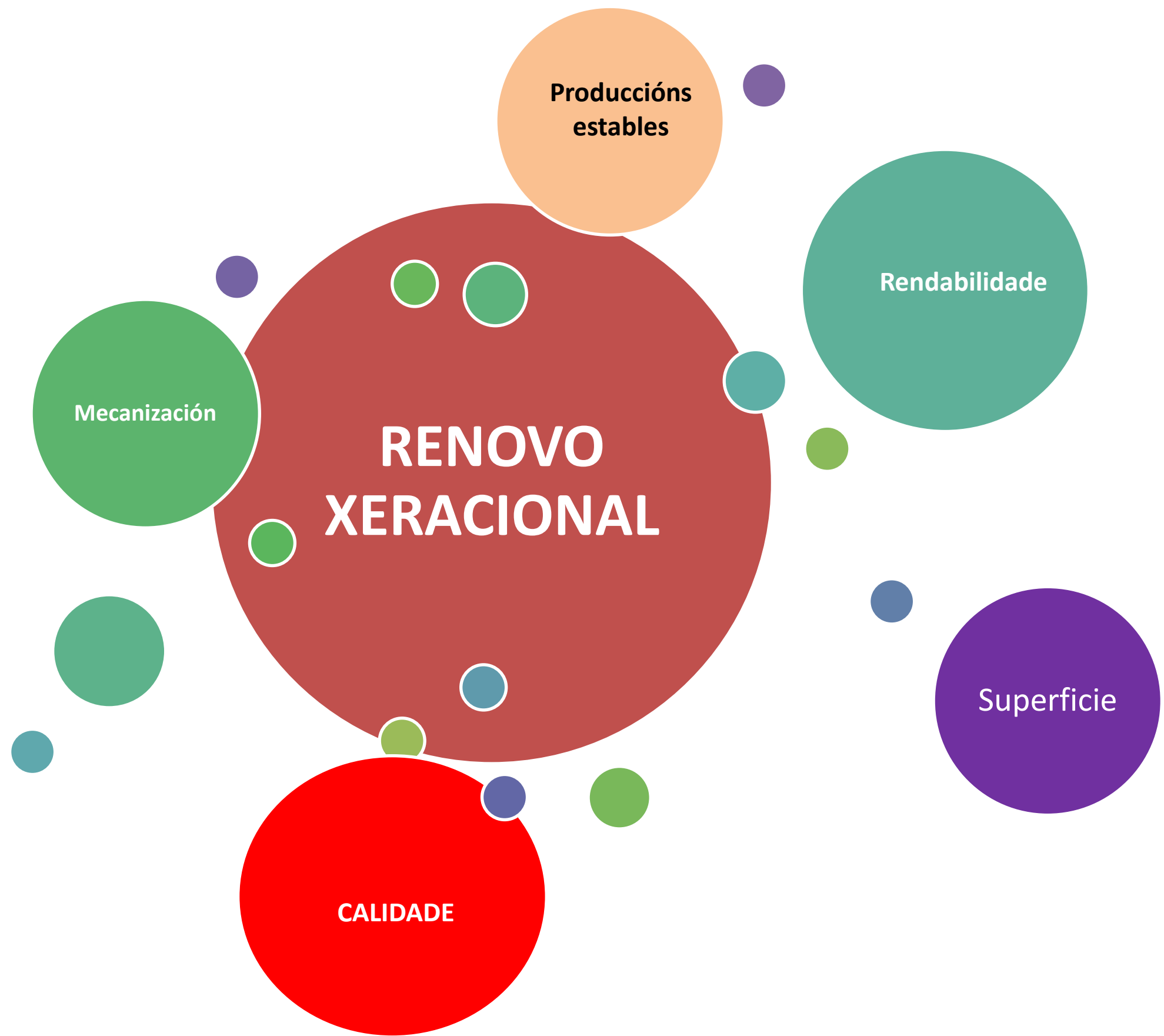

PROFESIONALIZACIÓN

Galicia empieza a recoger la patata con buenas perspectivas de calidad, pero malas de precio

M. ALFONSO
REDACCIÓN / LA VOZ

«O ano pasado conseguimos un prezo de **50 céntimos por quilo**, pero este ano xa se está a falr de vinte poucos. Esa é unha cantidade que vai moi xusta incluso para cubrir gastos», cuenta Manso. «O prezo estimado é de entre **22 e 23 céntimos**, iso é unha miseria», añade Amador Díaz, produtor y alcalde de A Limia. «Nós imos mantendo os prezos ano tras ano porque temos un mercado moi pequeno», añade Sanjurjo desde Coristanco, aunque reconoce que hay consumidores que se lo piensan dos veces cuando ven la patata de fuera a 80 céntimos «e a nosa a dous euros».

amin616112992
desde A CORUÑA
hace 2 días.

A patata a 2 euros a dino cá boca chea como si foram langostinos, a patata un producto de primeira necesidad nas casas que moitas familias non podem comprar cando toda a vida se comeu patatas pero ahora con esto da denominación de origen solo poden cómela os ricos, esta e a España do futuro que parece que volvemos a Post Guerra cando os pobres non tiñan que comer, sigo dicindo que o din ca boca chea a patata a dous euros o kilo e o que non poda que ña coma.

Me gusta · 0 No me gusta · 0 Responder

cstu287459184
desde
hace 2 días.

Yo no pago? Dos euros kilo por una patata gallega. Con el consumo tan elevado, que por lo menos, en mi casa, se hace de un producto tan gallego como la patata. Lo siento, pero me tiro a las francesas, murcianas, o cualquier otra? no se si son más o menos sabrosas? pero me las voy a comer igual. Pero claro está, para gustos, colores ?



800 g de pataca



1 kg de pataca



1 kg de pataca



2,5 kg de pataca



3 kg de pataca



5 kg de pataca



450 kg de pataca



GRACIAS

INORDE:
spousa@inorde.com
988317944

20 DE SETEMBRO • SÁBADO

📍 CORISTANCO (A CORUÑA)

