

# PAC 2028 PROPUESTAS

revista  
**CAMPO**  
.es

*acor*

 **CAJA RURAL**  
LEÓN VALLADOLID ZAMORA

**VICECONSEJERÍA DE POLÍTICA AGRARIA COMUNITARIA Y DESARROLLO RURAL**  
**DIRECCIÓN GENERAL DE POLÍTICA AGRARIA COMUNITARIA**

Arroyo de la Encomienda, diciembre 2025

## INTRODUCCIÓN



## NOVEDADES

### AYUDA ASOCIADA

2025 – importe provisional 733 euros/ha (pago saldo), zona de siembra primaveral (1.576 remolacheros – 11,5 M€)

2026 – anuncio de la suspensión de contratación en zona de *siembra* otoñal

PRESUPUESTO Real Decreto 1048/2022 (euros)	
Zona de siembra primaveral	14.350.000
Zona de siembra otoñal	2.650.000

### AYUDA AGROAMBIENTAL

2025 – autorizado un primer pago 500 euros/ha (1.197 remolacheros – 6,64 M€)

2026 – prevista nueva convocatoria de incorporación plurianual en el marco PEPAC 2023-2027

### NOTA INTERPRETATIVA (mayo 2025)

- La ausencia de siembra en 2025 no motivó la resolución del contrato de incorporación.
- En 2026 de forma general no persisten circunstancias desfavorables en la contratación. Si algún remolachero se viese afectado podrá alegar sus circunstancias, que exigirá su análisis y revisión por los servicios gestores.
- Quienes, a pesar de no cultivar remolacha en 2025 formalizaron el contrato en 2024, de forma general quedan excluidos. No obstante, si pueden demostrar su intención de siembra, mediante precontratos, albaranes de adquisición de semillas, etc, pero no la pudieron realizar por las condiciones meteorológicas de la primavera de 2025, podrán alegar esta circunstancia.

# FONDO DE COLABORACIÓN NACIONAL Y REGIONAL

## **PAC 2021-2027 (PEPAC)**

**FEAGA – 291.000 M€**

- **AYUDAS DIRECTAS**
  - Pagos directos disociados
  - Regímenes voluntarios para el clima y el medio ambiente (ECORREGÍMERES)
  - Pagos directos asociados
- **MEDIDAS SECTORIALES**
  - Vino
  - Frutas y Hortalizas
  - Sector apícola

**FEADER – 86.000 M€**

- Ayudas agroambientales, zonas con limitaciones
- Inversiones
- Establecimiento de jóvenes agricultores, nuevas empresas rurales
- Cooperación - LEADER
- Intercambio de conocimientos e información

## **PLAN NRP 2028-2034**

**865.000 M€**

- Fondos estructurales y de cohesión
- Fondo social
- Instrumentos de defensa y seguridad
- Instrumentos de política pesquera
- Otras intervenciones de la PAC

**PAC – 293.700 M€**

INTERVENCIONES DE APOYO A LA RENTA

**ESPAÑA – 37.235 M€**

**POLÍTICA DE PESCA - ¿2.000 M€?**

**FONDO DE CRISIS – 6.300 M€**

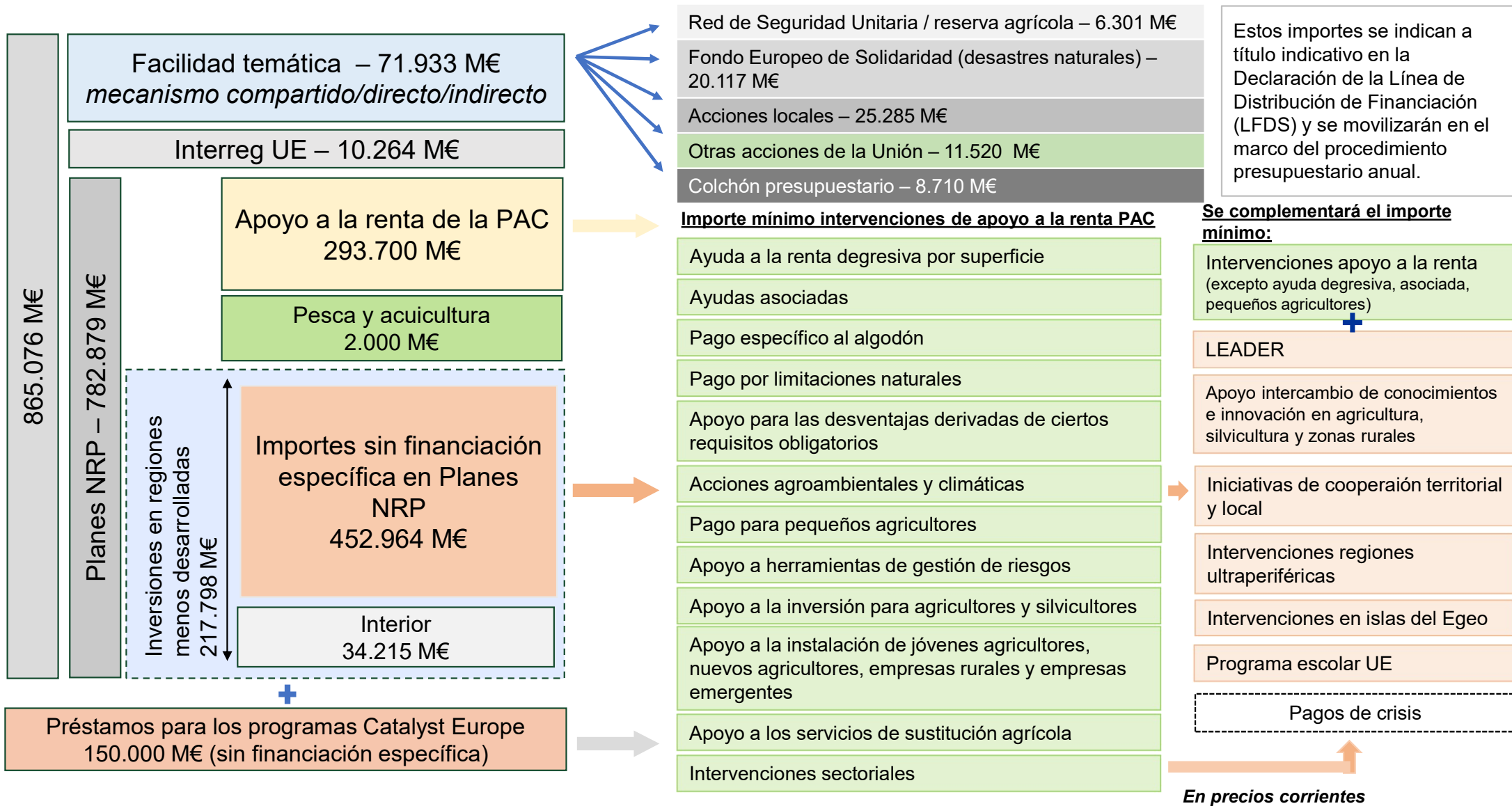

# PAC 2028 – RIESGOS

- RIESGOS DE LA PROPUESTA:

- **Disminución de importes** tanto al primer como al segundo pilar: como cada gobierno decidirá la distribución de fondos podría producirse un recorte en el presupuesto agrícola. En Castilla y León este presupuesto es imprescindible para mantener la viabilidad del tejido productivo.
- **Diferencias entre agricultores europeos:** en la actualidad, la PAC garantiza que todos los agricultores de la UE reciban un trato equitativo, con un marco de ayudas homogéneo.
- **Aumento de la complejidad administrativa:** los agricultores dependen de la previsibilidad y estabilidad de los pagos de la PAC, este nuevo sistema podría colapsar la administración, así, ocasionaría retrasos y problemas financieros en el sector.
- **Renacionalización encubierta de la PAC,** sin duda contribuirá a alentar la opinión de algunos Estados miembros sobre la renacionalización de la financiación de la PAC.

PRESUPUESTO 2028-2034



Member State	Minimum amount (in EUR 1 000, current prices)
Belgium	3 598 717
Bulgaria	6 202 350
Czechia	6 153 974
Denmark	5 142 499
Germany	33 106 250
Estonia	1 589 390
Ireland	8 161 085
Greece	14 639 674
Spain	37 235 304
France	50 938 681

# Nuevo: La nueva arquitectura verde

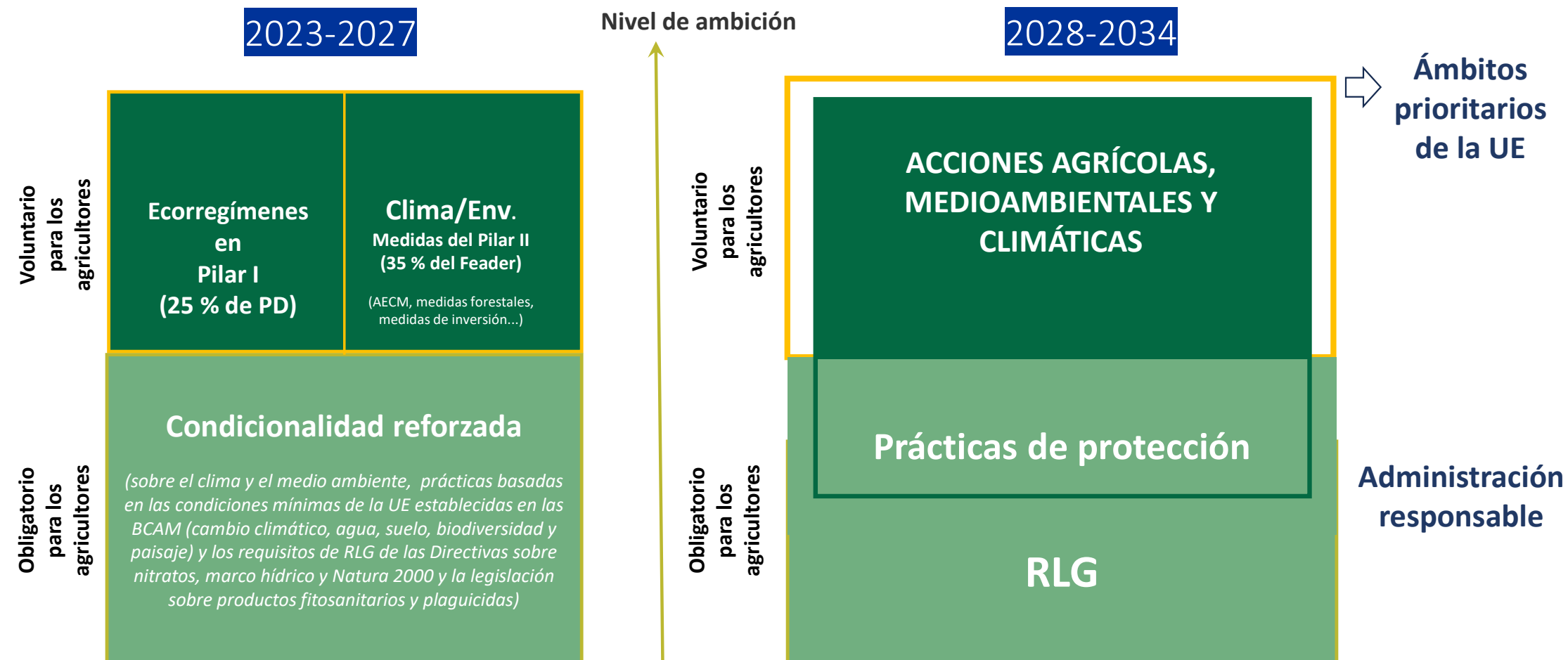



# PAC 2028 – INTERVENCIONES DE APOYO A LA RENTA

PEPAC 2021-2027	
FEAGA	ABRS + PAGOS COMPLEMENTARIOS
	ECORREGÍMENES
	AYUDAS ASOCIADAS
	MEDIDAS SECTORIALES
FEADER	AYUDAS AGROAMBIENTALES
	AYUDAS A ZONAS CON LIMITACIONES
	FORESTACIÓN
	INSTALACIÓN DE JÓVENES Y MODERNIZACIÓN
	INFRAESTRUCTURAS (*)
	ASESORAMIENTO / FORMACIÓN
	MODERNIZACIÓN DE REGADÍOS (*)
	INDUSTRIAS AGROALIMENTARIAS (*)
	LEADER

PLAN NRP 2028-2034	
PAC – APOYO A LA RENTA	AYUDA DECRECIENTE POR SUPERFICIE
	AYUDAS ASOCIADAS
	AYUDA A PEQUEÑOS AGRICULTORES
	ACCIONES AGROAMBIENTALES Y CLIMÁTICAS
	AYUDAS A ZONAS CON LIMITACIONES
	INVERSIONES A FAVOR DE AGRICULTORES Y FORESTACIÓN
	INCORPORACIÓN DE JÓVENES Y EMPRESAS RURALES
	SERVICIOS DE SUSTITUCIÓN
PNRP	APOYO A LAS DESVENTAJAS POR REQUISITOS OBLIGATORIOS
	HERRAMIENTAS DE GESTIÓN DE RIESGOS
	LEADER
	INTERCAMBIO DE CONOCIMIENTOS E INNOVACIÓN
	INICIATIVAS DE COOPERACIÓN TERRITORIAL Y LOCAL
	MEDIDAS SECTORIALES

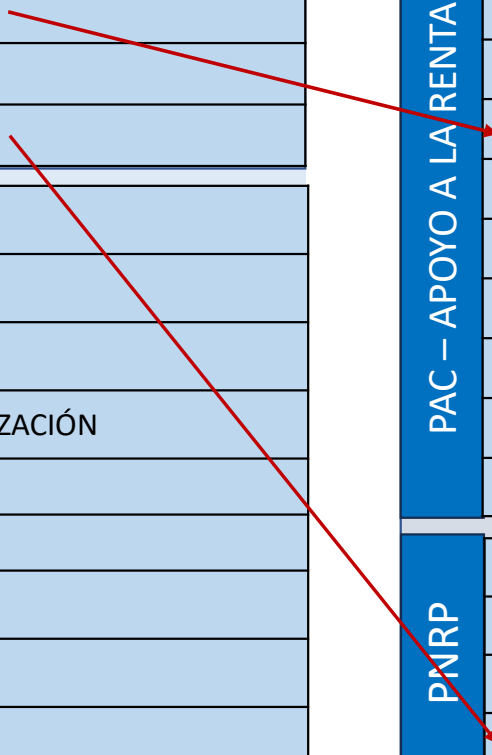

# PAC 2028 – INTERVENCIONES DE APOYO A LA RENTA

## • AYUDA DECRECIENTE A LA SUPERFICIE

- Ayuda media por hectárea admisible  $\geq 130 - \leq 240$  €/ha ¿derechos?
  - Diferenciación por REGIONES (secano, regadío, cultivos permanentes, pastos)
  - Priorización (¿suplemento?): jóvenes, nuevos, mujeres, agricultura familiar, pequeños, explotaciones agrícola-ganaderas, zonas con limitaciones. ➡
  - Incremento del importe de la ayuda por hectárea admisible en caso de joven agricultor.
- Degresividad:
  - $\leq 20.000$  euros – 100%
  - $> 20.000 - \leq 50.000$  euros – 75%
  - $> 50.000 - \leq 75.000$  euros – 50%
  - $> 75.000$  euros – 25%
- Limitación de pagos – 100.000 euros
- A más tardar en 2032 los solicitantes que cobren una pensión de jubilación dejarán de percibir este pago.

## • PAGO PARA LOS PEQUEÑOS AGRICULTORES

- Importe  $\leq 3.000$  euros
- Importes unitarios en función de la región.

## • AYUDA A LA RENTA ASOCIADA

- Sectores en dificultades o con importancia socioeconómica o medioambiental.
- Pago por hectárea admisible o por animal, pagos en función de UGM en zonas vulnerables.

## Focalización del Apoyo a la renta -ejemplos

Pago degresivo de 200€/ha con diferenciación de:

- Jóvenes = 250 €/ha
- Mujeres = 2 000 € (a tanto alzado)
- Zonas de montaña = 225 €/ha
- Los Estados Miembros determinan las combinaciones potenciales

Explotación de cultivos arables de 80 ha:

Pago degresivo: **€ 16 000 (200 €/ha)**



Si la explotación está gestionada por un joven →

Pago degresivo: **€19 200**, con un pago diferenciado de **240 €/ha**



Si la explotación está gestionada por una mujer →

Apoyo a la renta: **€ 18 000**, con un apoyo a tanto alzado complementario de € 2 000



Si la explotación está en zona de montaña

→ Pago degresivo: **€ 18 000**, con un pago diferenciado de **225 €/ha** + la indemnización compensatoria en zona desfavorecida



# PAC 2028 – INTERVENCIÓNES DE APOYO A LA RENTA

- AYUDA A ZONAS CON LIMITACIONES NATURALES O LIMITACIONES ESPECÍFICAS

- Designadas según Reglamento 1305/2013, criterios biofísicos (pluviometría, pedregosidad)
- En Castilla y León la totalidad del territorio excepto Venta de Baños, Babilafuente, Huerta, Milles de la Polvorosa, Navianos de Valverde, Santa Colomba de las Monjas, Villalazán. Superan las limitaciones naturales por su porcentaje de regadío.
- Ajuste fino por si existen más municipios que hayan superado las limitaciones.

- APOYO A LAS DESVENTAJAS DERIVADAS DE DETERMINADOS REQUISITOS OBLIGATORIOS

- ACCIONES AGROAMBIENTALES Y CLIMÁTICAS

- Medidas VOLUNTARIAS para los agricultores y ganaderos.
- Fusión de los ECORREGÍMENES (cofinanciados) y ayudas AGROAMBIENTALES.
- La programación de ayudas a la AGRICULTURA ECOLÓGICA es obligatoria.
- Compromisos anuales (ECORREGÍMENES) o plurianuales (AGROAMBIENTALES).

- APOYO A LAS HERRAMIENTAS DE GESTIÓN DE RIESGOS

- APOYO A LAS INVERSIONES PARA AGRICULTORES Y SILVICULTORES

- Modernización de explotaciones.
- Infraestructuras, modernización de regadíos.
- Planes de gestión forestal.