

CONTRATACIÓN DE REMOLACHA

CAMPAÑA 2026-27



V JORNADA TÉCNICA DE REMOLACHA

Arroyo de la Encomienda, 18 de diciembre 2025

UNA CAMPAÑA QUE SUPONE UN PUNTO DE INFLEXIÓN



UNA CAMPAÑA CONDICIONADA POR LAS SIEMBRAS TARDÍAS



PÉRDIDA DE SUSTANCIAS ACTIVAS EN LOS ÚLTIMOS AÑOS.



BAJOS RENDIMIENTOS EN LAS ÚLTIMAS DOS CAMPAÑAS (t/ha)



APOYO DE LAS ADMINISTRACIONES



NUEVOS RECURSOS PARA COMBATIR PLAGAS Y ENFERMEDADES



MEJORES RENDIMIENTOS (t/ha) EN LA PRESENTE CAMPAÑA 2025-26



SECTOR UNIDO TRABAJANDO EN MATERIA DE INVESTIGACIÓN

MANEJO DE LAS PLAGAS

EN LOS PRIMEROS ESTADIOS DE LA REMOLACHA

PROTECCIÓN 12 SEMANAS – 12 HOJAS.

Es de vital importancia la vigilancia, detección y control de las plagas más importantes como las que transmiten el virus de la amarillez EN LAS PRIMERAS 12 SEMANAS O HASTA QUE LA REMOLACHA TENGA 12 HOJAS.

BOLETÍN
INFORMATIVO
ABRIL 2025

acor

www.acor.es



CAMPAÑA
PLANTAS SANAS

acor



IDENTIFICACIÓN

GUSANO DE ALAMBRE

Varias especies del género *Agriotes* (Coleópteros).



COMPORTAMIENTO

Muerden la plántula produciendo su muerte.



TRATAMIENTO

Umbral de tratamiento:
1ª planta muerta por cada 30 observadas



IDENTIFICACIÓN

PULGUILLA

Chaetocnema tibialis (Coleóptero).



COMPORTAMIENTO

Producen lesiones típicas en forma circular al morder la hoja, puede ser muy voraz y hacer peligrar el cultivo en pocos días.



TRATAMIENTO

Umbral de tratamiento:
2 picaduras/hoja



IDENTIFICACIÓN

PULGÓN VERDE

Myzus persicae. (Homoptero Aphididae).



COMPORTAMIENTO

Alado oscuro con tórax verdoso que llega desde reservorios para reproducirse en el cultivo, desde que la remolacha tiene 2-4 hojas verdaderas. Los ápteros, que no forman colonias, realizan picaduras que transmiten el virus de la amarillez. Este virus tarda dos meses en mostrar síntomas.



TRATAMIENTO



IDENTIFICACIÓN

PULGÓN NEGRO

Aphis fabae. (Homoptero Aphididae).



COMPORTAMIENTO

Pulgón formador de grandes colonias que provocan daños directos en las hojas. También transmiten el virus de la amarillez, pero de forma menos dañina por ser más tardía.



TRATAMIENTO

Umbral de tratamiento:
5 colonias/50 plantas

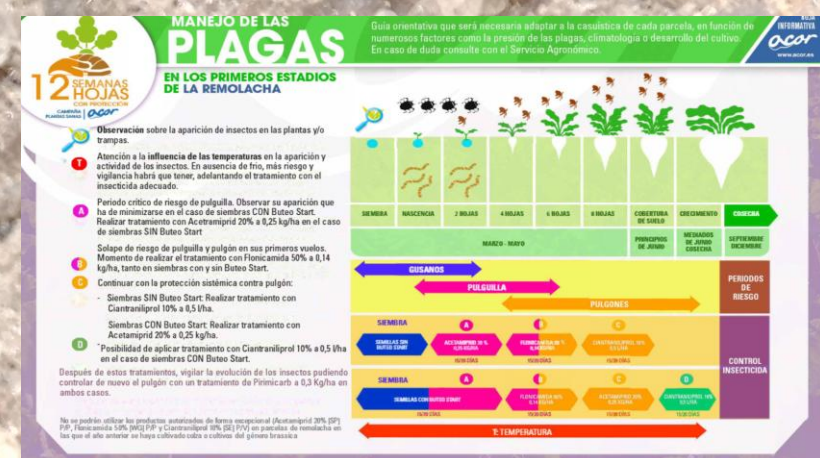

Divulgación de itinerario para contener las plagas durante los momentos de mayor peligro.

EVOLUCIÓN DEL CULTIVO EN LAS ÚLTIMAS CAMPAÑAS



CAMPAÑA 2025-26

BUTEO START

POL ACTUAL 16,95

RENDIMIENTO TIPO ACTUAL
(96,5 t/ha)

CAMPAÑA 2021-22

PONCHO BETA

POL 17,64

RENDIMIENTO TIPO (107,8t/ha)

2021-22

CAMPAÑA 2022-23

TIAMETOXAN (CRUISER)

SIN PONCHO BETA

POL 16,4

RENDIMIENTO TIPO (102,7 t/ha)

2022-23

CAMPAÑA 2023-24

SIN NNIs

POL 15,51

RENDIMIENTO TIPO (94,9 t/ha)

2023-24

CAMPAÑA 2024-25

SIN NNIs

POL 16.10

RENDIMIENTO TIPO (85,8 t/ha)

2024-25

2025-26

PLANIFICACIÓN LOGÍSTICA Y ABASTECIMIENTO CAMPAÑA 2025-26



Planificación de arranques condicionada por las fechas de siembra y por las precipitaciones.

EVOLUCIÓN DE LA CONTRATACIÓN DE REMOLACHA

Campaña
2022-23
6.809 has

Campaña
2023-24
9.867 has

Campaña
2024-25
12.150 has

Campaña
2025-26
9.995 has

Campaña
2026-27
¿?

CAMPAÑA DE CONTRATACIÓN 2026-27

acor



55€/T

**GARANTÍA.
AÑO, TRAS AÑO.**

WWW.ACOR.ES

	Diciembre Campaña Anterior <small>(ingreso min. garantizado)</small>	Lanzamiento de la Contratación <small>(ingreso min. garantizado)</small>	Al Final de Campaña <small>(incluido retorno)</small>	Procedente de ACOR	Procedente Ayudas Estatales / Regionales
Campaña 2022/23	45,80 €/t	65,00 €/t	75,08 €/t <small>Retorno 10 €/t</small>	62,34 €/t	12,74 €/t
Campaña 2023/24	61,00 €/t	71,00 €/t	75,00 €/t <small>Retorno 4 €/t</small>	64,08 €/t	10,92 €/t
Campaña 2024/25	61,00 €/t	61,00 €/t	61,00 €/t <small>Sin Retorno</small>	51,36 €/t	9,64 €/t
Campaña 2025/26	55,00 €/t	55,00 €/t	55,00 €/t <small>Sin Retorno</small>	42,67 €/t	12,33 €/t
Campaña 2026/27	55,00 €/t				

EVOLUCIÓN DEL PRECIO MEDIO DE VENTA EN LA UE DEL AZÚCAR BLANCO POR REGIONES (€/t) Octubre 2021 – Octubre 2025

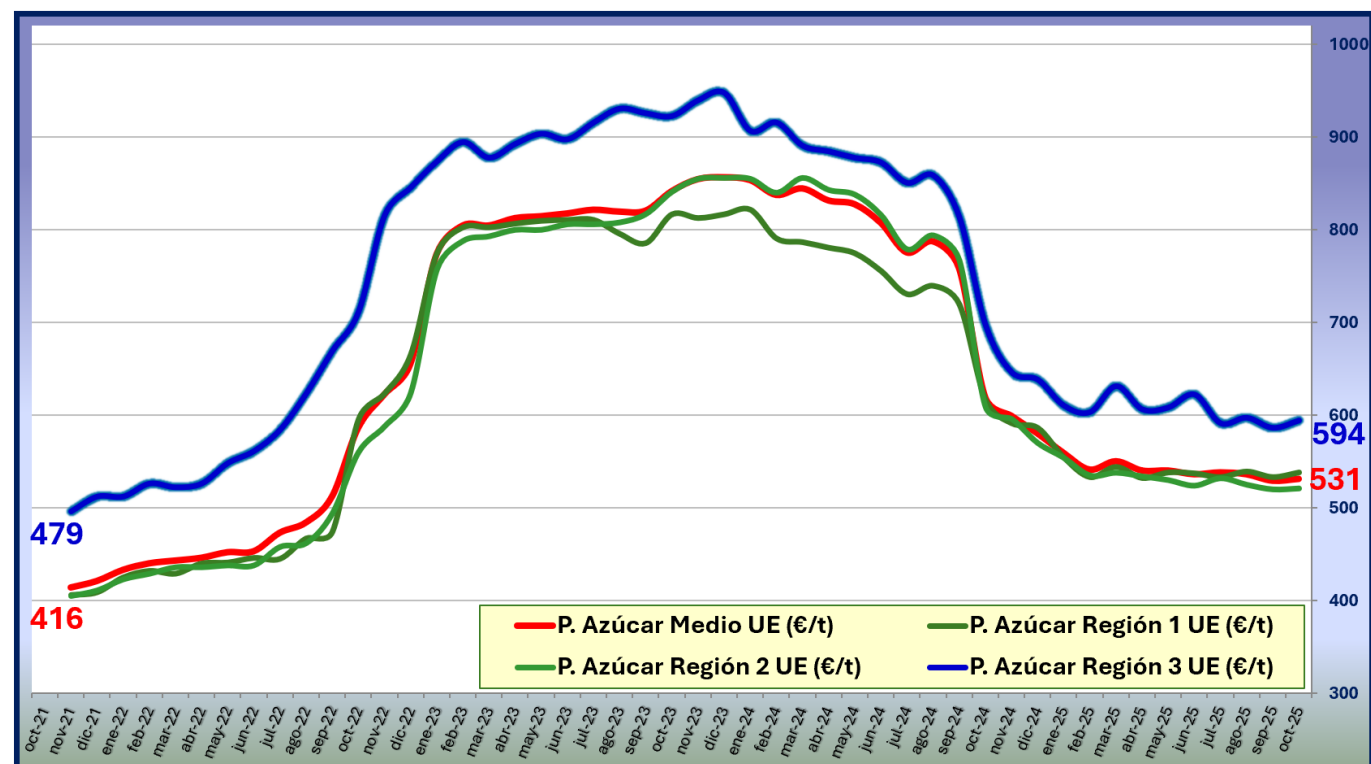

CAMPAÑA DE CONTRATACIÓN 2026-27

Precio base de la remolacha tipo **26,29€/t**

Compensación por pulpa **0,36€/t**

3,2 €/t remolacha tipo por el coste del arranque (módulos)

Compensación de dos primas de **1,6 €/t** (no módulos).

**Ligadas al cumplimiento del calendario de entregas y al descuento medio.*

Aportaciones directas de ACOR para asegurar **55 € /t** de remolacha tipo

1,6 €/t (cargadores) o **1€/t** (con pala) (módulos)

Compensación equivalente (no módulos)

Ayuda asociada estatal.

Ayuda regional intervención medioambiental de cultivos agroindustriales sostenibles.

**55 €/t tipo
INGRESO MÍNIMO
GARANTIZADO**

UN FUTURO MARCADO POR LA INVESTIGACIÓN



Servicio Agronómico
acor

**Variedades y
Ciclos de Siembra**

**Control de
Malas Hierbas**

**Riego y Balance
Hídrico**

**Sostenibilidad y
Huella de Carbono**

**Plagas y
Enfermedades**

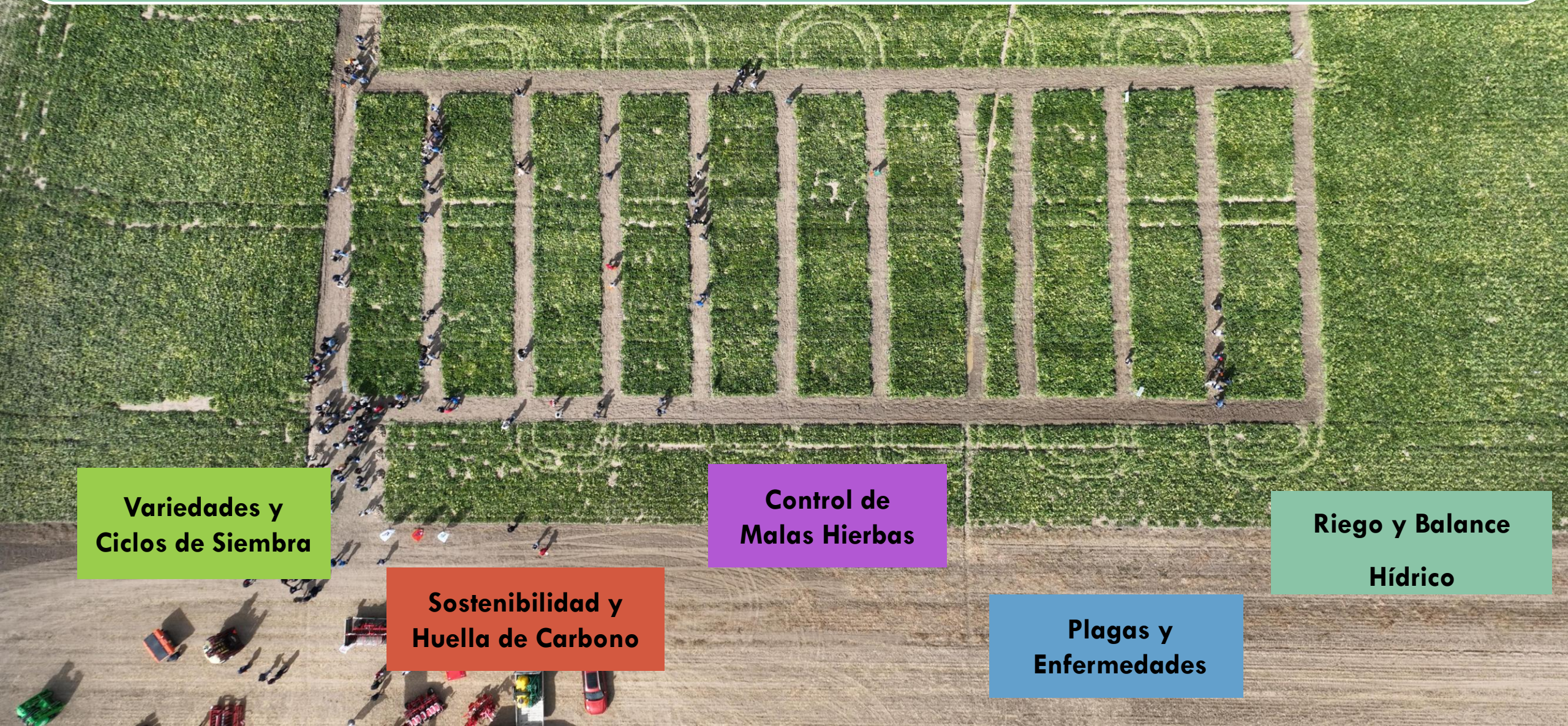



MUCHAS
GRACIAS